



Powered by www.techit.de

Content

How to use WxDelete	2
---------------------------	---

Inhalt

Verwendung von WxDelete	4
-------------------------------	---

How to use WxDelete

WxDelete enables you to delete securely data that is no longer needed or used, in a way that the files cannot be recovered later on from the disc. By a special algorithm random patterns are written on the disc, which do not allow to give any hint to the file that was stored there before.

After the install-procedure of WxDelete, you will find a new plugin in the Windows Explorer: 'WxDelete'.

This will be shown every time you right-click a file or directory. Of course, your choice is not limited to a single file or directory. You can also mark several files or directories.

Before the delete procedure starts there will be a popup, in which you have to confirm the files or directories to be deleted. If the process is started, after you have confirmed, the files will be definitely deleted.

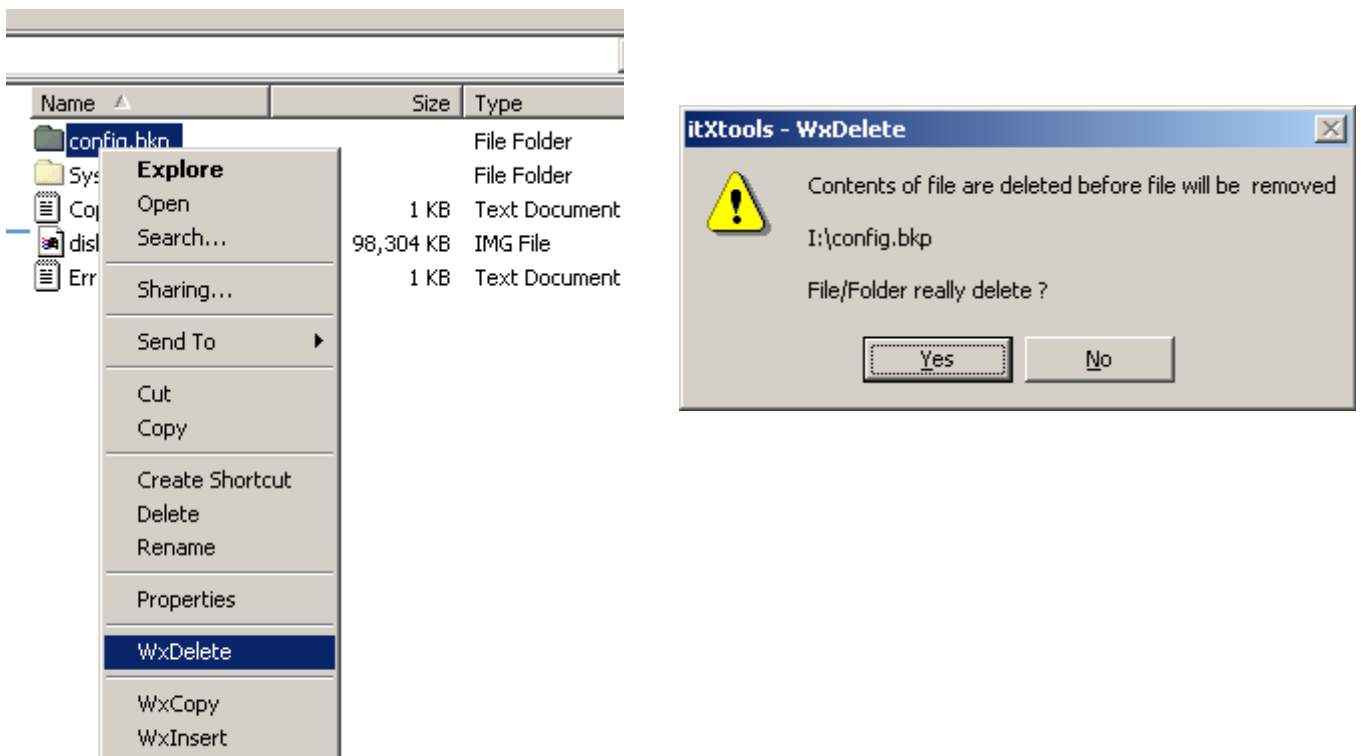

Caution:

The procedure of deleting files can be stopped, but files and directories that have been already deleted in the procedure cannot be recovered anymore! The content of files that have not been deleted completely is destroyed up to the time of the cancellation of the delete process!



Powered by www.techit.de

Legal notice

All software programs are only sold on condition that the customer accepts those general terms of business by law. No ownership of the program is purchased with the delivery and payment of the software programs, but merely the right to use the program. The programs remain in the ownership of the manufacturer.

For the trial version, from the first use the delaytime is raised for 5 seconds per day before the application starts.

WxDelete is licensed as a single license. The customer obtains the right to use WxDelete in a network on a single computer. The amount of executions is not restricted. As long as the computer, on which WxDelete shall be used is not known to techit GmbH, there will be a pop-up at any time WxDelete is executed. The pop-up contains the name of the customer. This means that there will no time-planned executions of WxDelete be possible!. The customer receives a file called licinfo.exe that can be executed on the computer on which WxDelete shall be used that takes up the licensing information. If this file is sent back by email to techit GmbH, the customer receives an unlimited version of WxDelete for this computer.

For other licensing conditions please contact techit GmbH: info@techit.de

Non-warranty:

The liability of techit GmbH for damages and capital losses, which have arisen from a program usage is ruled out, unless techit GmbH has caused the damage on a gross negligent or willful violation of contract or from a violation of essential obligations of the contract. The customer is sole responsible for the correct application of the programs in his computer system and for data security.

Additional Regulations

Aidlingen is the place of performance for mutual services and court of jurisdiction- as long as permissible by law.

The contractual relationship between techit GmbH and the customer is exclusively subjected to the right of the Federal Republic of Germany (without the UN law regarding to international sales of goods).

If a contractual stipulation should be entirely or partially ineffective, this would not affect to the effectiveness of contract for the rest. The ineffective stipulation is to replace by the effective stipulation which is the most similar to the ineffective one in an economic view.

Techit GmbH
Gäuallee 4-6
D-72202 Nagold,
Federal Republic of Germany
www.techit.de
info@techit.de
Phone: +49745260051-0
Fax: +49745260051400

Verwendung von WxDelete

Mit WxDelete können nicht mehr verwendete oder benötigte Dateien sicher gelöscht werden, so dass sie nachträglich nicht mehr auf der Platte wiederhergestellt werden können. Über einen speziellen Algorithmus werden zufällige Muster auf die Platte geschrieben, die später keinerlei Rückschluss auf die ursprüngliche Datei zulassen.

Nach der Installation ist im Kontextmenü des Windows Explorers ein neues Plugin vorhanden: 'WxDelete'. Es erscheint immer dann, wenn man eine Datei oder einen Ordner mit der rechten Maustaste angeklickt hat. Die Auswahl ist natürlich nicht auf eine Datei oder einen Ordner beschränkt. Auch eine Mehrfachauswahl ist möglich. Vor dem Löschen erscheint eine Sicherheitsabfrage. Sobald der Vorgang mit 'Ja' gestartet ist, wird die Auswahl unwiederbringlich gelöscht!

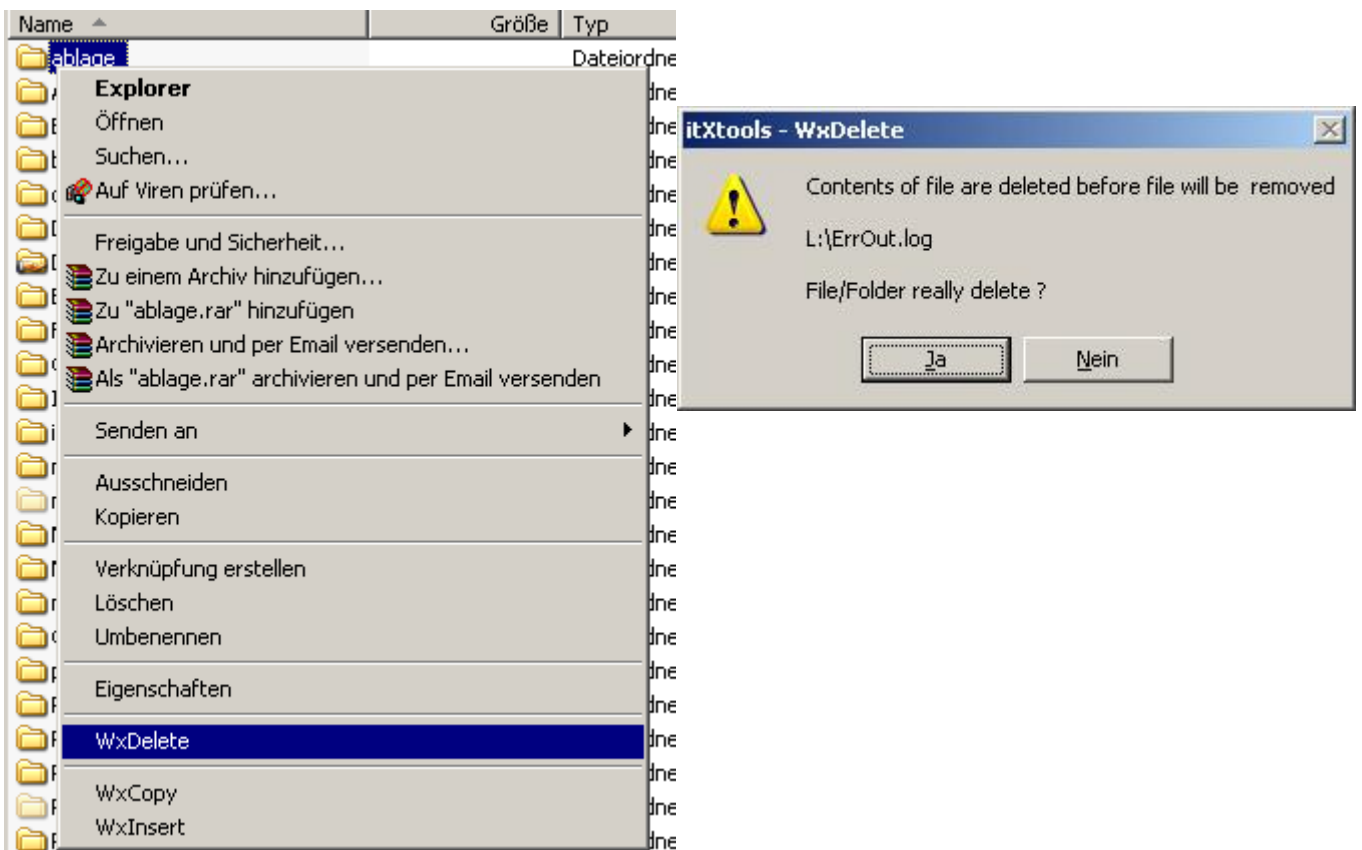

Achtung:

Der Vorgang kann zwar abgebrochen werden, jedoch sind bereits gelöschte Dateien und Ordner nicht mehr zurückzuholen. Auch bereits angefangene Dateien sind inhaltlich bis zum Zeitpunkt des Abbruchs zerstört.



Powered by www.techit.de

Lizenzierung:

WxDelete wird grundsätzlich als Einzelplatzlizenz ausgeliefert. Der Lizenznehmer erhält von der Techit GmbH das Recht, WxDelete in seinem Netzwerk von einem Rechner aus unbegrenzt oft zu verwenden. Hierzu wird WxDelete bei der Auslieferung auf den Firmennamen des Benutzers lizenziert. Danach kann WxDelete zunächst auf jedem beliebigen Rechner eingesetzt werden. Es erscheint jedoch eine Meldung, dass WxDelete für den jeweiligen Kunden lizenziert ist. Mit dieser Variante sind zeitgesteuerte Abläufe nicht realisierbar. Diese Meldung kann durch das Ausführen und Rücksenden einer im Lieferumfang enthaltenen Info-Datei unterdrückt werden. Dann ist der Einsatz von WxDelete ausschliesslich auf einen Rechner beschränkt, jedoch im vollen Funktionsumfang nutzbar.

Mehrfach- bzw. firmenweite Lizenzen sind auf Anfrage erhältlich.

Haftungsausschluss: Techit-GmbH Nagold übernimmt keine Haftung für eventuell entstehende Schäden beim Einsatz von WxDelete. Ebenso übernimmt Techit keine Haftung für Daten und Qualität sowie Garantien für erzielbare Ergebnisse.